

COSEGUROS  
VIGENCIA  
ABRIL 2024

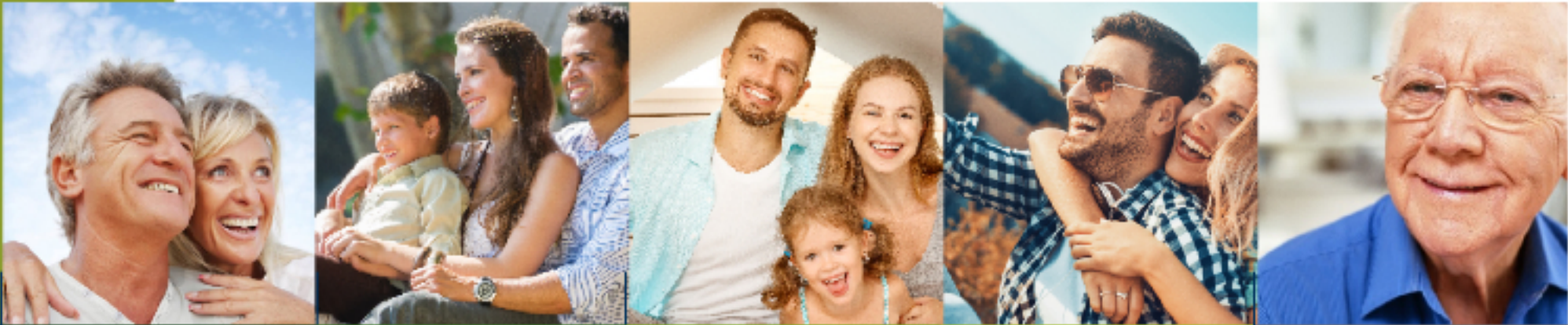

PRESTACIONES		MODALIDAD	INTEGRAL	FAMILIAR	JOVEN	BÁSICO	JUBILADOS
CONSULTAS	INSTITUCIONALES		-----	\$ 2.400	\$ 2.400	\$ 2.400	\$ 2.400
	DOMICILIARIAS		\$3.600	\$ 3.600	\$ 3.600	\$ 3.600	\$ 3.600
MEDICAMENTOS POR FARMACIA	AMBULATORIOS		-----	\$ 350	\$ 350	\$ 350	\$ 350
	TRATAMIENTO PROLONGADO		-----	\$ 350	\$ 350	\$ 350	\$ 350
	VACUNAS		-----	\$ 350	\$ 350	\$ 350	\$ 350
DIAGNÓSTICO Y TRATAMIENTO	LABORATORIO						
	Análisis Nomenclados		-----	\$650	\$650	40%	30%
	Análisis No Nomenclados		-----	\$ 650	\$ 650	40%	30%
	IMÁGENES						
	Radiología simple		-----	-----	-----	40%	30%
	REHABILITACIÓN KINESICA						
	Por cada prestación, sesiones 1 a 30		-----	\$ 650	\$ 650	40%	30%
	Por cada prestación, sesión 31 en adelante (con autorización de Auditoría Médica).		\$ 650	\$ 650	\$ 650	40%	30%
DIAGNÓSTICO Y TRATAMIENTO DE ALTA COMPLEJIDAD	FONOAUDIOLOGÍA						
	Sesión Fonoaudiológica		-----	-----	-----	40%	30%
	OTROS					40%	30%
	IMÁGENES						
	Senografía		-----	-----	-----	30%	30%
	Ecografía		-----	-----	-----	30%	30%
	Tomografía Axial Computada		-----	-----	-----	30%	30%
ÓPTICA	Resonancia Magnética Nuclear		-----	-----	-----	30%	30%
	OTROS		-----	-----	-----	30%	30%
			-----	-----	-----	30%	30%
SALUD MENTAL	BÁSICA: Cristales comunes, blancos, esféricos o esféricos cilíndricos, Bifocales, Kriptock esféricos o esféricos cilíndricos, lentes de contacto, ocupacionales. Armazón.		-----	-----	-----	40%	40%
	NO BÁSICA: Multifocales		-----	Sin cobertura	Sin cobertura	Sin cobertura	Sin cobertura
ODONTOLOGÍA	Psicoterapia y Psiquiatría		-----	\$ 1.600	\$ 1.600	\$ 1.600	\$ 1.600
ODONTOLOGÍA	PRÁCTICAS BÁSICAS: Consultas, operatoria dental, radiología, endodoncia, odontopediatría y extracciones.		30%	50%	50%	30%	50%
	PRÁCTICAS NO BÁSICAS: Resto		30%	50%	50%	Sin cobertura	50%
INTERNACIONES Y CIRUGÍAS AMBULATORIAS	PROGRAMADA O DE URGENCIA						
	Clínica baja complejidad		-----	\$ 9.000	\$ 9.000	\$ 11.500	\$ 11.500
	Clínica mediana complejidad		-----	\$ 17.000	\$ 17.000	\$ 23.000	\$ 23.000
	Clínica alta complejidad		-----	\$ 23.000	\$ 23.000	\$ 34.000	\$ 34.000
	Quirúrgica baja complejidad		-----	\$ 17.000	\$ 17.000	\$ 23.000	\$ 23.000
	Quirúrgica mediana complejidad		-----	\$ 29.000	\$ 29.000	\$ 34.000	\$ 34.000
	Quirúrgica alta complejidad		-----	\$ 34.000	\$ 34.000	\$ 43.000	\$ 43.000
	Psiquiatría		-----	\$ 17.000	\$ 17.000	\$ 23.000	\$ 23.000
	Parto normal		-----	-----	-----	-----	-----
	Cesárea		-----	-----	-----	-----	-----
	Quimioterapia		-----	-----	-----	\$ 11.500	\$ 11.500

Para los casos de reinternaciones por una misma patología dentro de los 30 días corridos se establece que el coseguro a abonar por el afiliado durante dicho lapso no podrá superar el importe equivalente al establecido para las internaciones quirúrgicas de alta complejidad de su plan.